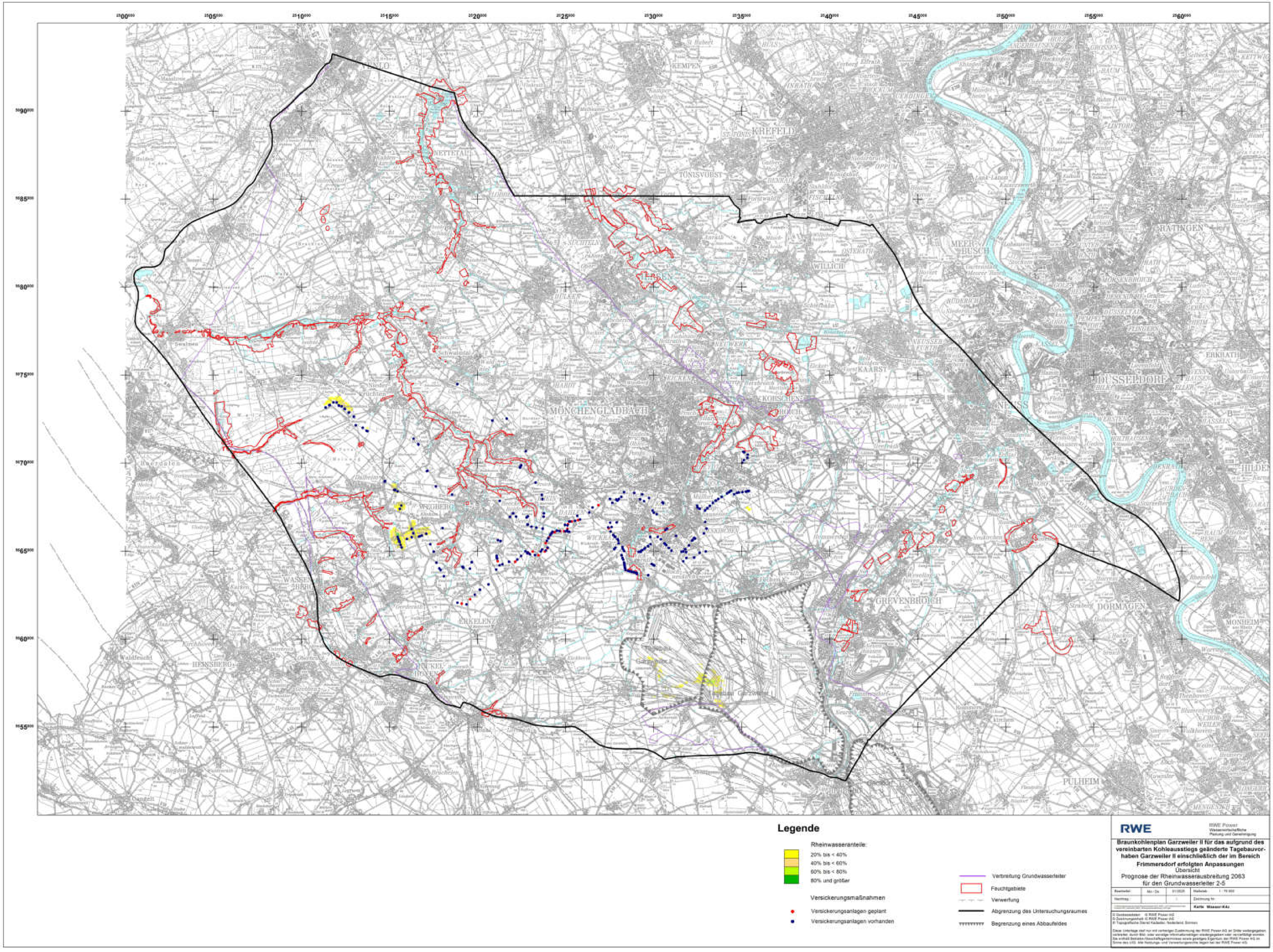

KREFELD
MÖNCHENGLADBACH
GREVENBROICH
DÜSSELDORF
DORMAGEN
PULHEIM
RATINGEN
MEERBUSCH
WILLICH
KAARST
ERKELENZ
HEINSBERG
Legende
Rheinwasseranteile:
20% bis < 40%
40% bis < 60%
60% bis < 80%
80% und größer
Versickerungsmaßnahmen
Versickerungsanlagen geplant
Versickerungsanlagen vorhanden
Verbreitung Grundwasserleiter
Feuchtgebiete
Verwerfung
Abgrenzung des Untersuchungsraumes
Begrenzung eines Abbaufeldes
RWE
RWE Power
Wasserwirtschaftliche Planung und Genehmigung
Braunkohlenplan Garzweiler II für das aufgrund des vereinbarten Kohleausstiegs geänderte Tagebauvorhaben Garzweiler II einschließlich der im Bereich Frimmersdorf erfolgten Anpassungen
Übersicht
Prognose der Rheinwasserausbreitung 2063 für den Grundwasserleiter 2-5
Kartei: Wasser-KAz